

DANUBE LIMES DAY



Carsium, Hârșova, jud. Constanța. Vedere aeriană

CARSIUM

Hârșova, Jud. Constanța

Sit complex, întins pe cca 22 ha (cu cele trei incinte fortificate de epocă romană, romano-bizantină și bizantină), reprezentând un punct strategic la Dunăre, acolo unde brațele acesteia se întâlnesc, la capătul Insulei Ialomiței, unde râul se și varsă în fluviu, pentru a se despărți din nou, spre Insula Mare a Brăilei. Cunoscut încă de la sf. sec. XIX - începutul sec. XX, cu cercetări sporadice continuate sistematic relativ recent (după 1993).

Din punct de vedere cronologic, pot fi distinse mai multe faze constructive: sfârșit de sec. I - început de sec. II p.Chr.; sf. sec. III - început de sec. IV - sec. VI; sec. X; sec. XIII-XIV; sec. XVI și până în sec. XVIII. Punctul de trecere care făcea inițial legătura între Câmpia Română și cetățile grecești vest-pontice va fi utilizat vreme de 17 secole, până la distrugerea cetății în timpul conflictelor imperiului Otoman, în a doua jumătate a sec. al XIX-lea.

De remarcat în actualul stadiu de cercetare instalația portuară, un zid masiv de cca. 40 m (sf. sec. III - început de sec. IV), cu mai multe refaceri ulterioare, până în epocă otomană, incinta romano-bizantină de vest, unde a fost descoperit în campania 2007 un turn în formă de potcoavă de epocă tetrarhică, cât și bazilica paleocreștină (datată generic sec. IV-VI), identificată lângă "turnul comandant" de pe incinta de N mediobizantină. Se adaugă o necropolă tumulară datată în sec. I - III și 2 necropole plane în spațiul orașului modern, datate în sec. IV-VI p.Chr. (una dintre acestea suprapune parțial și tell-ul gumelnițean de la Hârșova, la cca 200 m E de cetate).

Situl valorificat prin expunere de material arheologic, epigrafic, planuri etc. la Muzeul "Carsium" din localitate (deschis în anul 2006). Terenul cetății de la Hârșova este proprietate publică. Situl se află în oraș, cu legătură directă la DN 2A - E 60.

A complex site, stretching on approximately 22 ha (containing three fortified precincts of Roman, Roman-Byzantine and Byzantine Ages), it represents a strategic point on the Danube, where the river branches meet, at the end of the Ialomița Island, where the river flows in to the Danube, in order to separate again, in the area of the Great Island of Brăila. The site is known after the end of the XIX-th century - the beginning of the XX-th century and has been sporadically researched, just until 1993; afterwards, systematic research was carried out.

Chronologically speaking, several distinct construction phases can be seen: at the end of A.D. I-st century - near the beginning of A.D. II-nd century; the end of A.D. III-rd century - the beginning of A.D. IV-th century - A.D. VI-th century; X-th century; XIII-th - XIV-th centuries; XVI-th century and until the XVIII-th century. The crossing point connecting the Romanian Plains and Greek western Pontic Cities, it will be used during 17 centuries, until the fortress is destroyed, during conflicts with the Ottoman Empire, in the second half of the XVIII-th century.

Taking into account the present day research stage, one can notice the port amenities, a massive 40 m wall (the end of the III-rd century - the beginning of the IV-th century), with several later repairs, lasting until the Ottoman Age, the westward Roman-Byzantine precinct, where a horseshoe shaped tower of the Tetrarchy Imperial Dynasty was discovered in the 2007 archaeological campaign, as well as a Paleochristian basilica (dated generically in IV-th - VI-th centuries, identified near the "command tower" from the northern Middle Byzantine precinct. Additionally a tumular necropolis dated in the I-st - III-rd centuries and two flat necropolises within the space of the modern city, dated around IV-th - VI-th centuries (one of them partially overlapping the Hârșova tell belonging to the Gumelnița civilization, located approximately 200m eastwards from the fortress) were found.

The site is enhanced by exposing archaeological and epigraphic material, plans etc. in the "Carsium" Museum located in the city of Hârșova (opened in 2006). The terrain of the Hârșova fortress is public property. The site is located in the city, directly linked with DN 2A National Road - E 60 European Road.

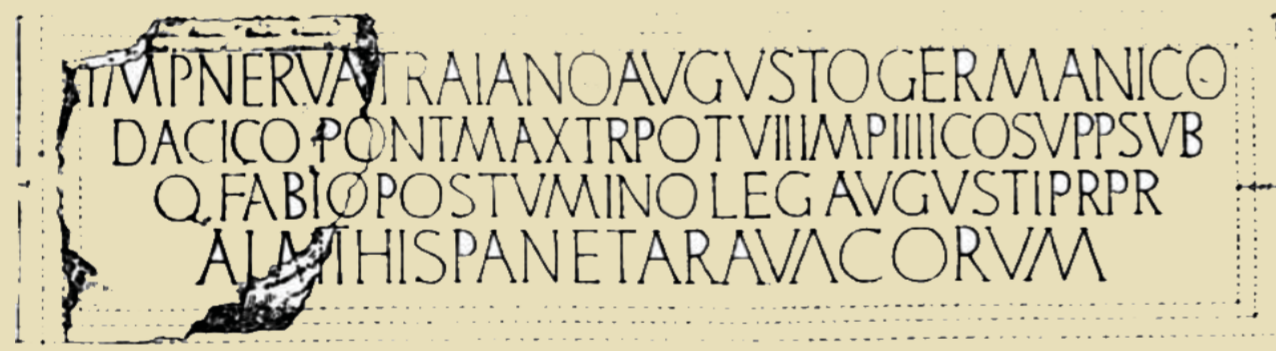

Inscripție inaugurală descoperită la Carsium, 103 D.Hr.



Carsium, incintele de vest



Piese de aur descoperite în necropola romană de la Carsium



Carsium, imagine aeriană. Foto Mircea Stoian

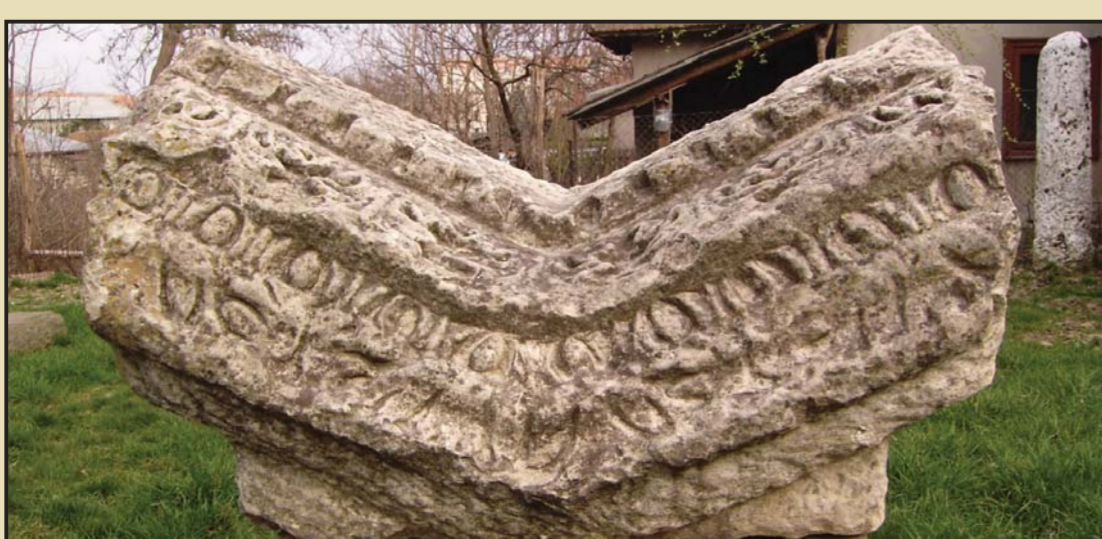

Arhitravă de calcar descoperită la Carsium



Ceramică romană descoperită la Carsium



Friză descoperită la Carsium